



# COMUNIDADES INDÍGENAS DE JUJUY CON PERSONERÍA JURÍDICA

Febrero de 2023



Observatorio de Derechos  
Humanos y Pueblos Indígenas

DERECHOS HUMANOS Y  
PUEBLOS INDÍGENAS DE  
**JUJUY**  
el norte a seguir

© 2023 Ministerio de Derechos Humanos y Pueblos Indígenas

Hipólito Yrigoyen N° 686  
San Salvador de Jujuy  
Provincia de Jujuy, Argentina

## **AUTORIDADES**

**Ministra de Derechos Humanos y Pueblos Indígenas**

Sra. Natalia Sarapura

**Secretaría de Pueblos Indígenas**

Abg. Sonia Ochoa

**Secretaría de Derechos Humanos**

Abg. Marcela Infante

**Secretario de Coordinación de Administración y Asuntos Jurídicos**

Prof. Maximiliano Iglesias

## **ELABORACIÓN**

**Coordinadora de Observatorio de Derechos Humanos y Pueblos Indígenas**

Mg. Luciana Barconte

## 1. Introducción:

En la provincia de Jujuy el 7,8% de la población se reconoció perteneciente o descendiente de un pueblo originario, totalizaban 52.545 personas sobre un total de 673.307 habitantes según el censo 2010. Jujuy se posicionó en el tercer lugar con mayor proporción de población indígena<sup>1</sup> o descendientes de pueblos indígenas después de Chubut y Neuquén, el porcentaje tiene un valor mayor que el triple de la media nacional de 2,4%. Asimismo, es la segunda provincia con mayor cuantía de comunidades indígenas después de Salta, según los datos publicados por el Instituto Nacional de Asuntos Indígenas.

De los registros del Programa Provincial de Regularización de Tierras de Comunidades Indígenas surge que 73 comunidades poseen título de propiedad comunitaria. Según la información obtenida del Programa Nacional de Relevamiento Territorial de Comunidades Indígenas y del Instituto Nacional de Asuntos Indígenas (INAI), 180 comunidades indígenas de Jujuy, con y sin personería jurídica, cuentan con el relevamiento técnico, jurídico y catastral y con reconocimiento de ocupación actual, tradicional y pública, según la normativa vigente.

El Gobierno provincial tiene como una de sus prioridades el fortalecimiento de las políticas públicas con perspectiva intercultural, por lo que el objetivo de esta publicación es difundir los datos provisto por el **Registro de Comunidades y Organizaciones de Pueblos Indígenas de la provincia**, con la seguridad de que esta información será relevante para la toma de decisiones por los diferentes organismos públicos. De esta manera se busca visibilizar la magnitud de los pueblos originarios en el territorio provincial y fortalecer el respeto efectivo de sus derechos fundamentales.

Con el funcionamiento del registro se da cumplimiento a las normativas internacionales, nacionales y provinciales vigentes. El documento internacional más relevante es el Convenio 169 de la Organización Internacional del Trabajo (OIT) sobre Pueblos Indígenas y Tribales (1991), tiene como premisas basales: el derecho a mantener sus culturas, forma de vida e instituciones propias; a participar de manera efectiva en las decisiones que los afecten; a decidir sus propias prioridades sobre el proceso de desarrollo en la medida que afecte sus vidas, creencias, instituciones, bienestar espiritual y a las tierras que ocupan o utilizan de alguna manera. En Argentina en el año 1992, a través de la Ley 24.071

---

<sup>1</sup> Se utilizará de manera indistinta los términos Originario, Aborigen o Indígena. Se aclara que cada comunidad decide la denominación que llevará en el marco del ejercicio del derecho al autoreconocimiento y a la autodeterminación, consagrados en la normativa nacional e internacional en el marco del derecho indígena.

se ratifica el convenio de la OIT, lo que implica, entre otros requerimientos, que el Estado se compromete a adecuar la legislación nacional y a desarrollar las acciones pertinentes de acuerdo a las disposiciones contenidas en el Convenio.

En septiembre del año 2007 el Convenio de la OIT se potenció mediante la Declaración de Naciones Unidas sobre los Derechos de los Pueblos Indígenas, la cual contiene orientaciones esenciales para construir sociedades que garanticen la plena igualdad y los derechos de los pueblos indígenas.

La Constitución Nacional (1994) en su art 75 inc 17 enuncia, entre otros preceptos, que le corresponde al Congreso legislar para el reconocimiento de la personería jurídica de sus comunidades. El artículo 2 de La ley 23.202 de política indígena y apoyo a las comunidades aborígenes (1985) reconoce la personería jurídica a las comunidades indígenas radicadas en el país y manifiesta que se adquirirá mediante la inscripción en el Registro de Comunidades Indígenas y se extinguirá mediante su cancelación. El Decreto N° 155/89 PEN que reglamenta la mencionada ley, dispone que el registro Nacional de Comunidades Indígenas formará parte de la estructura del Instituto Nacional de Asuntos Indígenas, mantendrá actualizada la nómina de comunidades indígenas inscriptas y no inscriptas y coordinará su acción con los existentes en las jurisdicciones provinciales y municipales.

Jujuy inició con anterioridad el proceso de reconocimiento de derechos a los pueblos originarios, el Registro de Comunidades Aborígenes de Jujuy fue creado en el año 1992 en el ámbito de Fiscalía de Estado por Decreto N° 3346-G/92. Funciona con antelación al Registro Nacional de Comunidades Indígenas (Re.Na.CI), dependiente del INAI y antes de la reforma de la Constitución de 1994. Luego el Decreto N° 3371-G/97, aprueba el Convenio entre la ex Secretaría de Desarrollo Social de la Presidencia de la Nación y el Ministerio de Bienestar Social de la Provincia de Jujuy donde se establece el compromiso de ambos organismos, de coordinar acciones para el funcionamiento del Registro.

El Decreto N° 6256-BS-98, dispone la transferencia de dicho Registro a la jurisdicción del Ministerio de Bienestar Social-Secretaría de Acción Social -Dirección de Desarrollo Social, para luego en el año 2005 ser trasladado a la Secretaría de Derechos Humanos, dependiente de la Secretaría General de la Gobernación. Por último, en el año 2015 se crea la Secretaría de Pueblos Indígenas y dada sus funciones resultó imperativo que el Registro de Comunidades Aborígenes de Jujuy sea transferido a ese organismo. En el mismo instrumento jurídico se dispone el cambio de denominación a Registro de Comunidades y Organizaciones de Pueblos Indígenas, a fin de reconocer otras formas de organización que represente a las instituciones indígenas de la provincia. El decreto 989-2016 de creación de la Secretaría de Pueblos Indígenas, la faculta a administrar y actualizar el Registro de Comunidades



Indígenas y establece que debe regirse por la Ley Nacional N° 23.302 y la Resoluciones N° 328/10 del Instituto Nacional de Asuntos Indígenas.

El Registro permite conocer que, hasta el año 2023, la cantidad de **comunidades aborígenes** inscriptas en la provincia de Jujuy ascienden a **274** y se autoreconocen pertenecientes a **11 pueblos**: Kolla, Guaraní, Omaguaca, Quechua, Atacama, Ocloya, Tilián, Fiscara, Toba, Toara y Chicha.

## 2. Mapa de Comunidades Indígenas con Personería Jurídica de Jujuy. Año 2023.

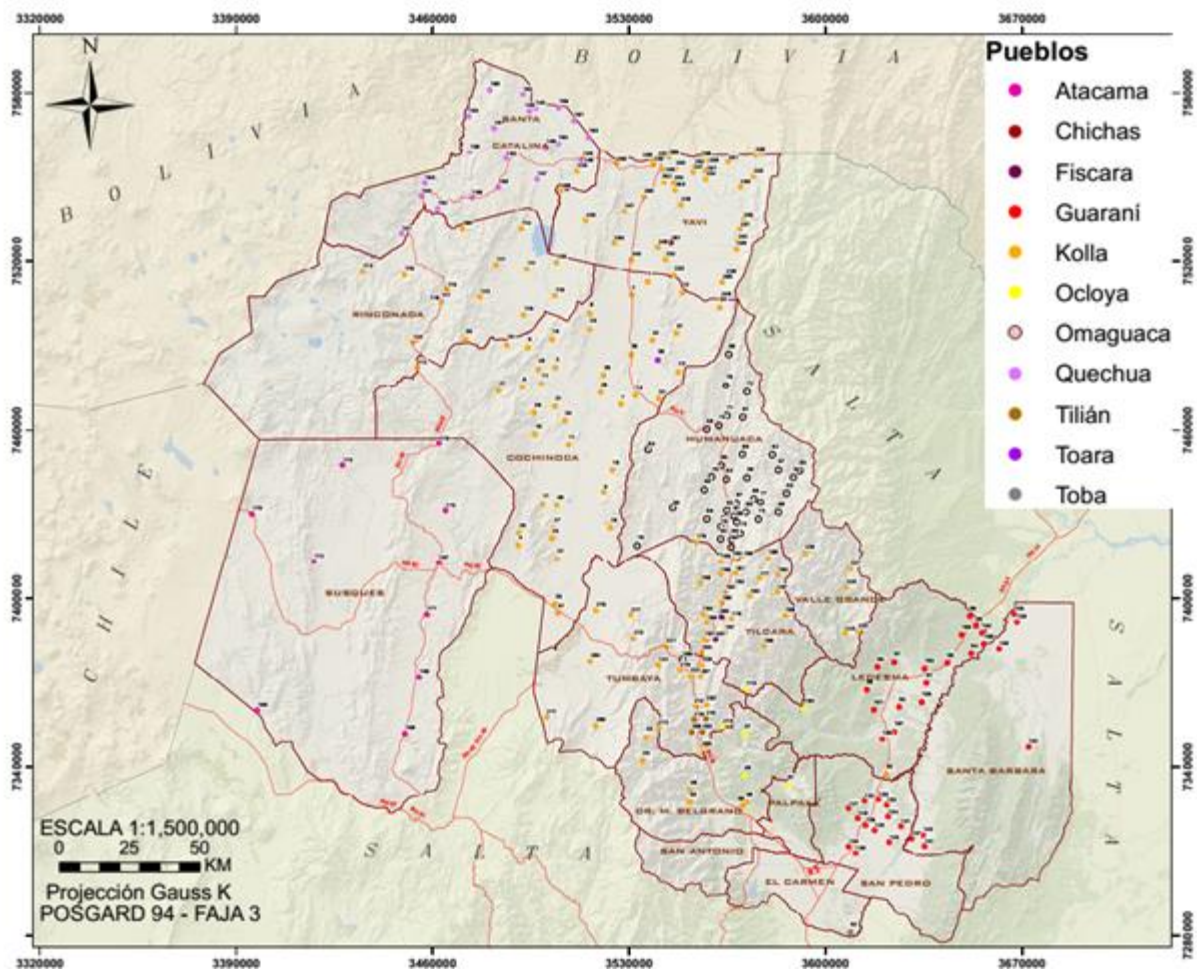

Fuente: Programa Registro de Comunidades y Organizaciones de Pueblos Indígenas.

### 3. Comunidades Indígenas con personería Jurídica de la provincia de Jujuy, por región.

En Jujuy existen 274 Comunidades Indígenas que poseen personería jurídica. De ese total, 266 comunidades fueron reconocidas en el Registro Provincial de Comunidades y Organizaciones de Pueblos Indígenas y 8 poseen personería jurídica otorgada por el Registro Nacional de Comunidades Indígenas del Instituto Nacional de Asuntos Indígenas (INAI). La mayor cantidad de comunidades (47%) se encuentran ubicadas en la Región Puna, se tratan de 129 sobre un total de 274 localizadas en todo el territorio provincial.

En segundo lugar, se encuentra la región Quebrada con 85 comunidades que representan el 31% del total. Las regiones Yungas (18%) y Valles (4%) son las que poseen una menor cuantía.

**Gráfico N° 1:** Comunidades indígenas con personería jurídica por región en valores absolutos y %. Provincia de Jujuy. Año 2023

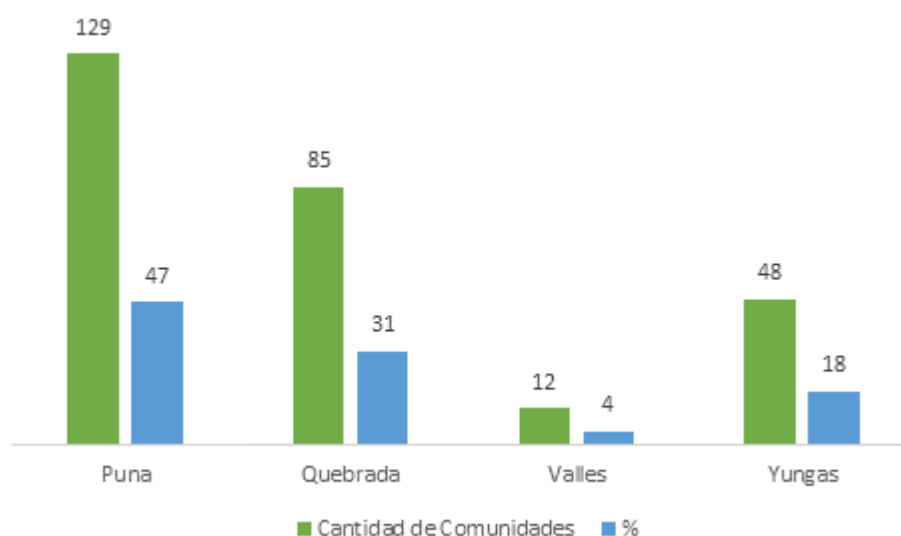

**Fuente:** Elaboración propia en base: Registro Provincial de Comunidades y Organizaciones de Pueblos Indígenas.

#### 4. Comunidades Indígenas, con personería jurídica, por región y departamentos de la provincia de Jujuy.

La **Región Puna** cuenta con 129 comunidades distribuidas en sus 5 departamentos: Yavi, Santa Catalina, Rinconada, Cochinoca y Susques. Esta región consiste en una extensa meseta de altura de 4.000 m.s.n.m. que ocupa el 60% del territorio provincial, posee un clima árido y frío en donde se ubican salares como el de Cauchari-Olaroz, Salinas Grandes del NOA y lagunas salobres como las de Vilama, Jama, Guayatayoc, Pozuelos y Runtuyoc. Las temperaturas son extremas y la vegetación es escasa y dura.

Los departamentos en donde se encuentran la mayor cantidad de comunidades son Cochinoca (42) y Yavi (40), ambas representan el 64% del total de la región y el 30% del total de la provincia. Luego se posiciona el departamento Santa Catalina con 22 comunidades y por último los departamentos de Rinconada (15) y Susques (10).

**Gráfico N° 2** Comunidades indígenas por departamento - Región Puna.  
Provincia de Jujuy. Año 2023

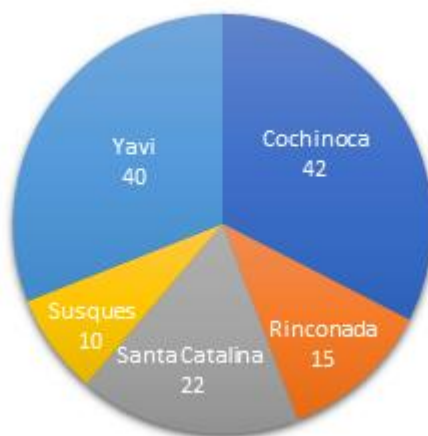

**Fuente:** Elaboración propia en base: Registro Provincial de Comunidades y Organizaciones de Pueblos Indígenas.

La **Región Quebrada** está recorrida por el Río Grande de Jujuy. Su clima si bien es frío posee características serranas y de semiaridez, con lluvias de verano y sequía de invierno. Las temperaturas varían entre los 5°C y los 23°C. Se encuentran cordones montañosos y ríos intermitentes. Entre los departamentos que componen esta región el más significativo en cuanto a cantidad de comunidades aborígenes es Humahuaca con un 44% de comunidades del total de la región, los dos departamentos restantes poseen similar valor, Tilcara (26) y Tumbaya (22).

**Cuadro N°1** Comunidades indígenas por departamento - Región Quebrada.  
Provincia de Jujuy. Año 2023.

Departamentos de la Región Quebrada	Cantidad de Comunidades
Humahuaca	37
Tilcara	26
Tumbaya	22
<b>Total</b>	<b>85</b>

**Fuente:** Elaboración propia en base: Registro Provincial de Comunidades y Organizaciones de Pueblos Indígenas.

Las **Regiones de Yungas y Valles** representan un 22% del total de comunidades de la provincia. La Región Yunga está compuesta por los departamentos de San Pedro, Ledesma, Santa Bárbara y Valle Grande, se encuentra en el este de la provincia y se caracteriza por la presencia de selvas de montaña, tiene una gran variedad de ambientes que conforman diferentes pisos de vegetación. Hay gran cantidad de especies de árboles, mamíferos, aves y anfibios. Los departamentos con mayor cantidad de comunidades son Ledesma (22) y San Pedro (12).

En el Valle, el departamento Dr. Manuel Belgrano cuenta con 10 comunidades, El Carmen con 1 y existe una comunidad que está situada en dos departamentos: Dr Manuel Belgrano y Palpalá. La región Valle está ubicada en el centro-sur de la provincia y constituye la región de mayor concentración de población al contar con la ciudad capital.



### 5. Comunidades Indígenas con Personería Jurídica según Pueblo Indígena.

El Pueblo Kolla está comprendido por 147 comunidades que representan el 54% del total de comunidades aborígenes de Jujuy, se puede encontrar en mayor cuantía en la región Puna (96), seguido por la Quebrada (38) y en mucho menor cantidad en los Valles (7) y las Yungas (6).

En segundo lugar, encontramos al Pueblo Guaraní con 41 comunidades (15%) localizadas únicamente en la región Yunga y luego el Pueblo Omaguaca con 37 comunidades (14%) localizadas en la región Quebrada.

El resto de los pueblos: Quechua, Atacama, Ocloya, Tilián, Fiscara, Toba, Toara y Chicha conforman el 17 % del total.

**Gráfico N° 3:** Comunidades Indígenas con Personería Jurídica según Pueblo.  
Provincia de Jujuy. Año 2023

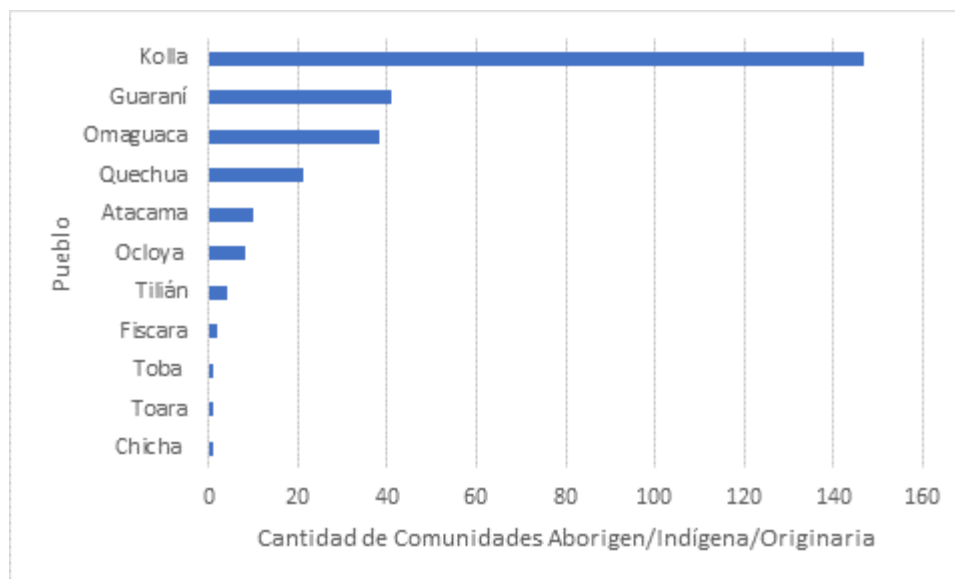

**Fuente:** Elaboración propia en base: Registro Provincial de Comunidades y Organizaciones de Pueblos Indígenas.

## 6. Comunidades Indígenas con personería Jurídica por año de reconocimiento.

Como se mencionó en el punto 2, de las 274 comunidades aborígenes que poseen personería jurídica en la provincia, 266 fueron reconocidas por el Registro Provincial de Comunidades y Organizaciones de Pueblos Indígenas. De estas últimas, se puede observar en el gráfico N°3, que las comunidades obtuvieron las personerías jurídicas desde el año 1995, registrándose la última en el año 2019. En el periodo comprendido entre los años 1999 y 2003 se registró la mayor cantidad de personerías jurídicas, representando un 53% del total.

**Gráfico N° 4** Comunidades indígenas con personería jurídica por año de reconocimiento.  
Provincia de Jujuy. Año 2023.

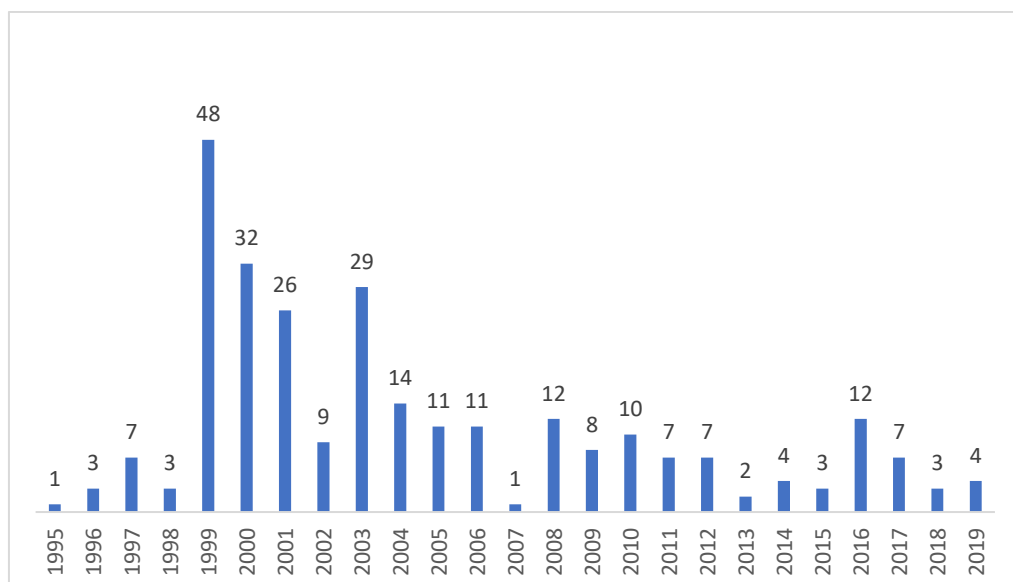

**Fuente:** Elaboración propia en base: Registro Provincial de Comunidades y Organizaciones de Pueblos Indígenas.

## 7. Listado de Comunidades Aborígenes con reconocimiento de personería jurídica.

En el listado se incluyen las 8 comunidades que poseen personería jurídica otorgada por el Registro Nacional de Comunidades Indígenas del Instituto Nacional de Asuntos Indígenas (INAI), las cuales son: Comunidad Aborigen Guaraní de Fraile Pintado, Comunidad Guaraní de Chalicán “Pueblo Guaraní “Tataendi”, Comunidad Guaraní de El Piquete, Comunidad Guaraní de Caimancito “Yaeka Yanderikuere”, Comunidad Guaraní de Santa Clara “Tentara Jacobe Iyapambae”, Comunidad Aborigen de Guerrero, Comunidad Aborigen Tiraxi y Comunidad Indígena Cara Cara.

**Cuadro N° 2** Comunidades indígenas con reconocimiento de personería jurídica por región y departamento. Provincia de Jujuy. Año 2023.

N°	Región	Departamento	Comunidad Aborigen/Indígena/Originaria	Pueblo	Decreto/Resolución	Año
1	Puna	Yavi	Comunidad Aborigen El Tolar	Kolla	Decreto N° 3048-G-97	1997
2	Puna	Yavi	“Asociación Aborigen Ojo de Agua”	Kolla	Decreto N° 210-G-99	1999
3	Puna	Yavi	Comunidad Aborigen de Chalgumayoc – Dpto. Yavi	Kolla	Resolución N° 001020-BS-99	1999
4	Puna	Yavi	Comunidad Aborigen de Lecho – Dpto. Yavi	Kolla	Resolución N° 001021-BS-99	1999
5	Puna	Yavi	Comunidad Aborigen de Cholacor – Dpto. Yavi	Kolla	Resolución N° 001022-BS-99	1999
6	Puna	Yavi	Comunidad Aborigen de Inticancha – Dpto. Yavi	Kolla	Resolución N° 001024-BS.99	1999
7	Puna	Yavi	Comunidad Indígena de Chocoite – Dpto. Yavi	Kolla	Resolución N° 001025-BS-99	1999
8	Puna	Yavi	Comunidad Aborigen de Escobar, Tres Cerritos – Dpto. Yavi	Kolla	Resolución N° 001028-BS-99	1999
9	Puna	Yavi	Comunidad Aborigen de Piedra Negra – Dpto. Yavi	Kolla	Resolución N° 001044-BS-99	1999
10	Puna	Yavi	Comunidad Aborigen de Suripugio – Dpto. Yavi	Kolla	Resolución N° 001045-BS-99	1999
11	Puna	Yavi	Comunidad Aborigen de LLulluchayoc – Dpto. Yavi	Kolla	Resolución N° 001053-BS-99	1999

12	Puna	Yavi	Comunidad Aborigen de Bº Santa Clara – La Quiaca - Departamento Yavi	Kolla	Resolución Nº 001508-BS-99	1999
13	Puna	Yavi	Comunidad Aborigen de Sansana Norte – Departamento Yavi	Kolla	Resolución Nº 001509-BS-99	1999
14	Puna	Yavi	Comunidad Aborigen de Casti - Departamento de Yavi	Kolla	Resolución Nº002629-BS-00	2000
15	Puna	Yavi	Comunidad Aborigen “Puya Puya” de Rodeo y Pasajes – Departamento de Yavi	Kolla	Resolución Nº 002661-BS-00	2000
16	Puna	Yavi	Comunidad Aborigen de “Quirquinchos”- Departamento de Yavi	Kolla	Resolución Nº 002669-BS-00	2000
17	Puna	Yavi	Comunidad Aborigen de “Sansana Sur” – Departamento de Yavi	Kolla	Resolución Nº 002672-BS-00	2000
18	Puna	Yavi	“Comunidad Aborigen Los Manantiales”	kolla	Resolución Nº 003022-BS-00 y Resolución Nº 0060-SPI-21	2000
19	Puna	Yavi	Comunidad Aborigen de Cerillos, “Flor de Saitilla”	Kolla	Resolución Nº 3028-BS-00 y Resolución Nº 0161-00	2000
20	Puna	Yavi	Comunidad Aborigen de Escaya	Kolla	Resolución Nº 3027-BS-00 y Resolución Nº 0018-SPI-21	2000
21	Puna	Yavi	Comunidad Aborigen de Yavi Chico – Departamento de Yavi	Kolla	Resolución Nº 3029-BS-00	2000
22	Puna	Yavi	Comunidad Aborigen de Cerro Colorado – Departamento Yavi	Kolla	Resolución Nº 003032-BS-00	2000
23	Puna	Yavi	Comunidad Aborigen de Tafna – Departamento Yavi	Kolla	Resolución Nº 003033-BS-00	2000
24	Puna	Yavi	Comunidad Aborigen de Larcas - Departamento Yavi	Kolla	Resolución Nº 003034-BS-00	2000
25	Puna	Yavi	Comunidad Indígena Cara Cara – Dpto. Yavi	Kolla	Resolución Nº 0045-DS-2000	2000
26	Puna	Yavi	Comunidad Aborigen Hornaditas de la Cordillera- Dpto. Yavi	Kolla	Resolución Nº 000843-BS-01	2001
27	Puna	Yavi	Comunidad Aborigen “La Pulpera” – Dpto. Yavi	Chicha	Resolución Nº 000844-BS-01	2001
28	Puna	Yavi	Comunidad Aborigen de “La Quiaca Vieja” - Dpto. Yavi	Kolla	Resolución Nº 000846-BS-01	2001

29	Puna	Yavi	Comunidad Aborigen de San José, Departamento Yavi	Kolla	Resolución Nº 001279-BS-01	2001
30	Puna	Yavi	Comunidad Aborigen de Cangrejos, Departamento Yavi	Kolla	Resolución Nº 001310-BS-02	2002
31	Puna	Yavi	Comunidad Aborigen "Primero de Agosto" de La Quiaca – Dpto. Yavi	Kolla	Resolución Nº 001836-BS-02	2002
32	Puna	Yavi	Comunidad Aborigen de la Etnia Kollas de Yavi	Kolla	Resolución Nº 002260-BS-03	2003
33	Puna	Yavi	Comunidad Aborigen de Cangrejillos – Departamento Yavi	Kolla	Resolución Nº 002606-BS-03	2003
34	Puna	Yavi	Comunidad Aborigen de El Condor – Departamento Yavi	Kolla	Resolución Nº 000660-BS-04	2004
35	Puna	Yavi	Comunidad Aborigen Mina Puma Wasi -Departamento Yavi	Kolla	Resolución Nº 002262-BS-03 y Resolución Nº 046-DDHH-07	2003
36	Puna	Yavi	Comunidad Aborigen de La Intermedia – Departamento Yavi	Kolla	Resolución Nº 0025-S.DD.HH.-06	2006
37	Puna	Yavi	Comunidad Aborigen del Portillo – Departamento Yavi	Kolla	Resolución Nº 0032-S.DD.HH.-06	2006
38	Puna	Yavi	Comunidad Aborigen de Corral Blanco Cieneguillas – “Azul Kasa” – Departamento Yavi	Kolla	Resolución Nº 022-S.DD.HH.-08	2008
39	Puna	Yavi	“Comunidad Originaria Natividad Quispe” – La Quiaca – Departamento Yavi Provincia de Jujuy	Kolla	Resolución Nº 39-S.DD.HH.-15	2015
40	Puna	Yavi	Comunidad Originaria de “Pasajes”- Pueblo Kolla	Kolla	Resolución Nº 0197-SPI-19	2019
41	Puna	Santa Catalina	Comunidad Aborigen de Cusi Cusi “Orqho Runas”	Quechua	Decreto Nº 3394-G-97	1997
42	Puna	Santa Catalina	Comunidad Originaria de Ciénega de Paicone, “Pueblo Quechua” del Dpto. Santa Catalina	Quechua	DECRETO 6256/98 Resolución Nº 050-SPI-16	2016
43	Puna	Santa Catalina	Comunidad Indígena de Casira – Departamento Santa Catalina	Quechua	Resolución Nº 001048-BS-99	1999
44	Puna	Santa Catalina	Comunidad Aborigen de la Ciénega – Dpto. Santa Catalina	Quechua	Resolución Nº 001016-BS-99	1999

45	Puna	Santa Catalina	Comunidad Aborigen de “San Juan y Oros” – Departamento Santa Catalina	Quechua	Resolución Nº 002674-BS-00	2000
46	Puna	Santa Catalina	Comunidad Aborigen de “San Juan de Misa Rumi” – Dpto. Santa Catalina	Quechua	Resolución Nº 000845-BS-01	2001
47	Puna	Santa Catalina	Comunidad Aborigen de Timon Cruz – Departamento Santa Catalina	Quechua	Resolución Nº 002908-BS-03	2003
48	Puna	Santa Catalina	Comunidad Aborigen Cabrería – Departamento Santa Catalina	Quechua	Resolución Nº 002909-BD-03	2003
49	Puna	Santa Catalina	Comunidad Aborigen Quechua El Angosto, Pueblo Kolla – Departamento Santa Catalina	Quechua	Resolución Nº 3021-BS-03	2003
50	Puna	Santa Catalina	Comunidad Aborigen de Oratorio – Departamento Santa Catalina	Quechua	Resolución Nº 001198-BS-04	2004
51	Puna	Santa Catalina	Comunidad Aborigen “Aucapiña - Chambi” – Departamento Santa Catalina	Quechua	Resolución Nº 2002-BS-05	2005
52	Puna	Santa Catalina	Comunidad Aborigen “Hallp’a Ñokkayku” - Departamento Santa Catalina	Kolla	Resolución Nº 020-S.DD.HH.-08	2008
53	Puna	Santa Catalina	Comunidad Aborigen Los Picaflores Pueblo de Yoscaba - Departamento Santa Catalina	Quechua	Resolución Nº 32-S.DD.HH.-09	2009
54	Puna	Santa Catalina	Comunidad Aborigen “ATU – SAPHIS” de la localidad de Morritos Dpto. Santa Catalina	Quechua	Resolución Nº 49-S.DD.HH.- 12	2012
55	Puna	Santa Catalina	Comunidad Aborigen “Sumaj LLak’tay” Pueblo Quechua – Cieneguillas – Dpto. Santa Catalina	Quechua	Resolución Nº 79-S.DD.HH.-12 y Resolución Nº 005-SDDHH- 13	2012
56	Puna	Santa Catalina	Comunidad Quechua “ORQO KALLPA” (CO.IN.OR.KA) – Departamento Santa Catalina	Quechua	Resolución Nº 036-S.DD.HH.-11	2011
57	Puna	Santa Catalina	Comunidad Originaria “Qori Pampa Yuraj” de Finca Yoscaba – Pueblo Quechua – Dpto. Santa Catalina	Quechua	Resolución Nº 067-S.DD.HH.-13	2013
58	Puna	Santa Catalina	Comunidad Aborigen Pueblo Quechua “Paicone”	Quechua	Resolución Nº 005-SPI-16	2016
59	Puna	Santa Catalina	Comunidad Indígena San Francisco – Pueblo Quechua	Quechua	resolución Nº 004-SPI-16	2016
60	Puna	Santa Catalina	Comunidad Aborigen de Piscuno del Pueblo Quechua- Departamento Santa Catalina- Provincia de Jujuy	Quechua	Resolución Nº 0112-SPI-17	2017



61	Puna	Santa Catalina	Comunidad Aborigen de Peña Colorada-Canchillas del Pueblo Quechua	Quechua	Resolución N° 0198-SPI.-19	2019
62	Puna	Santa Catalina	Comunidad Originaria Jatun Ñam de Calahoyo	Quechua	Resolución N° 0199-SPI-19	2019
63	Puna	Cochinoca	Comunidad Aborigen de Quera y Agua Caliente “Pueblo Cochinoca”	Kolla	Decreto N° 307-G-96	1996
64	Puna	Cochinoca	Comunidad Aborigen de Quichagua “Pueblo Kolla”	Kolla	Decreto N° 2784-G-97	1997
65	Puna	Cochinoca	Comunidad Aborigen de Quebraleña “Pueblo de Cochinoca”	Kolla	Decreto N° 3562-G-97	1997
66	Puna	Cochinoca	“Comunidad Aborigen de Santa Ana, Abralaite, Río Grande y Agua de Castilla”	Kolla	Decreto N° 4312-G-97	1997
67	Puna	Cochinoca	Comunidad Aborigen de Aguas Blancas -Dpto. Cochinoca	Kolla	Resolución N° 001013-BS-99	1999
68	Puna	Cochinoca	Comunidad Aborigen de Muñayoc – Dpto. Cochinoca	Kolla	Resolución N° 001014-BS-99	1999
69	Puna	Cochinoca	Comunidad Aborigen Grupo “Hacer para Crecer” de Puesto del Marquez – Dpto Cochinoca	Kolla	Resolución N° 001017-BS-99	1999
70	Puna	Cochinoca	Comunidad Aborigen de Vera Cruz – Dpto. Cochinoca	Kolla	Resolución N° 001018-BS-99	1999
71	Puna	Cochinoca	Comunidad Aborigen de La Redonda – Dpto. Cochinoca	Kolla	Resolución N° 001023-BS-99	1999
72	Puna	Cochinoca	Comunidad Aborigen de San Francisco de Alfarcito – Dpto. Cochinoca	Kolla	Resolución N° 001040-BS-99	1999
73	Puna	Cochinoca	Comunidad Aborigen de Santa Rosa – Dpto. Cochinoca	Kolla	Resolución N° 001046-BS-99	1999
74	Puna	Cochinoca	Comunidad Aborigen Tinate – Dpto. Cochinoca	Kolla	Resolución N° 001050-BS-99	1999
75	Puna	Cochinoca	Comunidad Aborigen de Agua Caliente de La Puna – Dpto. Cochinoca	Kolla	Resolución N° 001051-BS-99	1999
76	Puna	Cochinoca	Comunidad Aborigen de Rachaite – Departamento Cochinoca	Kolla	Resolución N° 002604-BS-00	2000
77	Puna	Cochinoca	Comunidad Aborigen de Sayate Oeste – Departamento Cochinoca	Kolla	Resolución N° 2619-BS-00	2000

78	Puna	Cochinoca	Comunidad Aborigen de "Sausalito"	Kolla	Resolución Nº 000744-BS-01	2001
79	Puna	Cochinoca	Comunidad Aborigen de Rumi Cruz – Dpto. Cochinoca	Kolla	Resolución Nº 000847-BS-01	2001
80	Puna	Cochinoca	Comunidad Aborigen de Queñualito	Kolla	Resolución Nº 001280-BS-01	2001
81	Puna	Cochinoca	Comunidad Aborigen de Rinconadilla – Dpto. Cochinoca	Kolla	Resolución Nº 001281-BS-01	2001
82	Puna	Cochinoca	Comunidad Aborigen de Cochagaste, Dpto. Cochinoca	Kolla	Resolución Nº 001358-BS-02	2002
83	Puna	Cochinoca	Comunidad Aborigen de Tambillos, Dpto. Cochinoca	Kolla	Resolución Nº 001355-BS-02	2002
84	Puna	Cochinoca	Comunidad Aborigen de Ugchara – Dpto. Cochinoca	Kolla	Resolución Nº 001633-BS-02	2002
85	Puna	Cochinoca	Comunidad Aborigen de Tabladitas – "Pueblo Toara" Dpto. Cochinoca	Toara	Resolución Nº 001634-BS-02	2002
86	Puna	Cochinoca	Comunidad Aborigen de Casabindo – Pueblo Cochinoca	Kolla	Resolución Nº 001635-BS-02	2002
87	Puna	Cochinoca	Comunidad Aborigen de Agua Chica – Departamento Cochinoca	Kolla	Resolución Nº 002261-BS-03	2003
88	Puna	Cochinoca	Comunidad Aborigen Guadalupe de la Peña – Departamento Cochinoca	Kolla	Resolución Nº 002264-BS-03	2003
89	Puna	Cochinoca	Comunidad Aborigen de Santuario de Tres Pozos – Departamento Cochinoca	Kolla	Resolución Nº 002265-BS-03	2003
90	Puna	Cochinoca	Comunidad Aborigen de Queta – Departamento Cochinoca	Kolla	Resolución Nº 004268-BS-03	2003
91	Puna	Cochinoca	Comunidad Indígena "Agua Rica" – Tusaquillas – Departamento Cochinoca	Kolla	Resolución Nº 004267-BS-03	2003
92	Puna	Cochinoca	Comunidad Aborigen de Lumara – Departamento Cochinoca	Kolla	Resolución Nº 004266-BS-03	2003
93	Puna	Cochinoca	Comunidad Aborigen de Doncellas – Departamento Cochinoca	Kolla	Resolución Nº 000428-BS-04	2004
94	Puna	Cochinoca	Comunidad Aborigen "Flor de Cortadera" de Pueblo Viejo - Departamento Cochinoca	Kolla	Resolución Nº 000941-BS-04	2004
95	Puna	Cochinoca	Comunidad Aborigen de Casa Colorada – Departamento Cochinoca	Kolla	Resolución Nº 002088-BS-05	2005

96	Puna	Cochinoca	Comunidad Aborigen Huancar de Abra Pampa – Departamento Cochinoca	Kolla	Resolución Nº 0011-S.DD.HH.-06	2006
97	Puna	Cochinoca	Comunidad Aborigen de Yumpaite Pueblo Colla – Departamento de Cochinoca	Kolla	Resolución Nº 0023-S.DD.HH.-06	2006
98	Puna	Cochinoca	Comunidad Aborigen de Arbolito Nuevo – Distrito Cara Cara – Departamento Cochinoca	Kolla	Resolución Nº 023-S.DD.HH.-08	2008
99	Puna	Cochinoca	Comunidad Aborigen Barrancas – Pueblo Kolla – Departamento de Cochinoca	Kolla	Resolución Nº 089-S.DD.HH.-08	2008
100	Puna	Cochinoca	Comunidad Aborigen de Sianzo – Departamento de Cochinoca	Kolla	Resolución Nº 068-S.DD.HH.-09	2009
101	Puna	Cochinoca	Comunidad Aborigen de Potrero de la Puna – Departamento de Cochinoca	Kolla	Resolución Nº 043-S.DD.HH.-10	2010
102	Puna	Cochinoca	Comunidad Aborigen de San José de Miraflores -Pueblo Kolla Departamento Cochinoca Provincia de Jujuy	Kolla	Resolución Nº 001-SPI-16	2016
103	Puna	Cochinoca	Comunidad Aborigen de Sayate Este, Departamento Cochinoca	Kolla	Resolución Nº 033-SPI-16	2016
104	Puna	Cochinoca	Comunidad Originaria “Puerta de Potrero” de la Siberia Argentina, Abra Pampa, Dpto. Cochinoca, Provincia de Jujuy	Kolla	Resolución Nº 022-SPI 16	2016
105	Puna	Rinconada	Comunidad Aborigen de Casa Colorada – Dpto. Rinconada	Kolla	Resolución Nº 001034- BS-99	1999
106	Puna	Rinconada	Comunidad Aborigen de Coyahuaima	Kolla	Resolución Nº 001035-BS-99	1999
107	Puna	Rinconada	Comunidad Indígena Nuevo Pirquitas – Dpto. Rinconada	Kolla	Resolución Nº 001042-BS-99	1999
108	Puna	Rinconada	Comunidad Aborigen de Loma Blanca – Departamento Rinconada	Kolla	Resolución Nº 002670-BS-00	2000
109	Puna	Rinconada	Comunidad Aborigen de Orosmayo – Departamento Rinconada	Kolla	Resolución Nº 001834-BS-02	2002
110	Puna	Rinconada	Comunidad Aborigen de Rinconada – Departamento Rinconada	Kolla	Resolución Nº 002605-BS-03	2003
111	Puna	Rinconada	Comunidad Aborigen de Liviara – Departamento Rinconada	Kolla	Resolución Nº 002526-BS-03	2003
112	Puna	Rinconada	Comunidad Aborigen de Santo Domingo – Pueblo Coya – Departamento Rinconada	Kolla	Resolución Nº 000478- BS-04	2004

113	Puna	Rinconada	Comunidad Aborigen de Pan de Azúcar – Departamento Rinconada	Kolla	Resolución Nº 001094-BS-04	2004
114	Puna	Rinconada	Comunidad Aborigen de Ciénega Grande – Departamento Rinconada	Kolla	Resolución Nº 001095-BS-04	2004
115	Puna	Rinconada	Comunidad Aborigen de Orosmayo Grande de la Localidad de Orosmayo – Departamento Rinconada	Kolla	Resolución Nº 0022-S.DD.HH.-06	2006
116	Puna	Rinconada	Comunidad Aborigen de Lagunilla de Pozuelos- Departamento Rinconada	Kolla	Resolución Nº 033-S.DD.HH.-09	2009
117	Puna	Rinconada	Comunidad Aborigen de Pozuelos – Departamento Rinconada	Kolla	Resolución Nº 039-S.DD.HH.-10	2010
118	Puna	Rinconada	Comunidad Indígena “Lagunillas de Farallón” – Dpto. Rinconada	Kolla	Resolución Nº 31-S.DD.HH.-12	2012
119	Puna	Rinconada	Comunidad Aborigen de Carahuasi	Kolla	Resolución Nº 003-SPI-16	2016
120	Puna	Susques	Comunidad Aborigen de El Toro Rosario de Susques – Dpto. Susques	Atacama	Resolución Nº 001039-BS-99	1999
121	Puna	Susques	Comunidad Aborigen de Huancar – Dpto. Susques	Atacama	Resolución Nº 001047-BS-99	1999
122	Puna	Susques	Comunidad Aborigen “Pórtico de los Andes” - Departamento de Susques	Atacama	Resolución Nº 002671-BS-00	2000
123	Puna	Susques	Comunidad Aborigen de “Olaroz Chico”	Atacama	Resolución Nº 000743-BS -01	2001
124	Puna	Susques	Comunidad Aborigen del Valle de Piscuno	Atacama	Resolución Nº 000752-BS-01	2001
125	Puna	Susques	Comunidad Aborigen “Termas de Tuzgle” Pueblo de Atacama de la Localidad de Puesto Sey	Atacama	Resolución Nº 000842-BS-01	2001
126	Puna	Susques	Comunidad Aborigen “Los Manantiales” de Pastos Chicos – Dpto. Susques	Atacama	Resolución Nº 000851- BS-01	2001
127	Puna	Susques	Comunidad Aborigen de Catua – Pueblo Atacama – Dpto. Susques	Atacama	Resolución Nº 001833-BS-02	2002
128	Puna	Susques	Comunidad Aborigen Paso de Jama – Departamento Susques	Atacama	Resolución Nº 002389-BS-03	2003
129	Puna	Susques	Comunidad Aborigen de Coranzulí - Departamento Susques	Atacama	Resolución Nº 000429-BS-04	2004

130	Quebrada	Humahuaca	Comunidad Aborigen “Santa Lucía de Calete” Pueblo de “Omaguacas”	Omaguaca	Decreto Nº 2870-G-97	1997
131	Quebrada	Humahuaca	Comunidad Aborigen de Pueblo Viejo	Omaguaca	Decreto Nº 6799-G-98	1998
132	Quebrada	Humahuaca	“Comunidad Aborigen de Negra Muerta (Iturbe)”	Omaguaca	Decreto Nº 6808-G-98	1998
133	Quebrada	Humahuaca	“Comunidades Aborígenes de Chaupi Rodeo y Peña Blanca”	Omaguaca	Decreto Nº 172-G-99	1999
134	Quebrada	Humahuaca	Comunidad Aborigen de Ovara-Departamento Humahuaca	Omaguaca	Resolución Nº 088-S.DD.HH.-08	2008
135	Quebrada	Humahuaca	Comunidad Aborigen de Rodero – Dpto. Humahuaca	Omaguaca	Resolución Nº 001015-BS-99	1999
136	Quebrada	Humahuaca	Comunidad Aborigen de Casillas – Dpto. Humahuaca	Omaguaca	Resolución Nº 001026-BS-99	1999
137	Quebrada	Humahuaca	Comunidad Aborigen de Hornocal – Dpto. Humahuaca	Omaguaca	Resolución Nº 001027-BS-99	1999
138	Quebrada	Humahuaca	Comunidad Aborigen de Pucara – Dpto. Humahuaca	Omaguaca	Resolución Nº 001037-BS-99	1999
139	Quebrada	Humahuaca	Comunidad Aborigen de Río Grande y La Poma – Dpto. Humahuaca	Omaguaca	Resolución Nº 001038-BS-99	1999
140	Quebrada	Humahuaca	Comunidad Aborigen de Hornaditas – Dpto. Humahuaca	Omaguaca	Resolución Nº 001043-BS-99	1999
141	Quebrada	Humahuaca	Comunidad Aborigen de Miyuyoc – Dptp. Humahuaca	Omaguaca	Resolución Nº 001052-BS-99	1999
142	Quebrada	Humahuaca	Comunidad Aborigen Chorrillos y El Churcal - Dpto. Humahuaca	Omaguaca	Resolución Nº 001055-BS-99	1999
143	Quebrada	Humahuaca	Comunidad Aborigen Santa Rosa – Departamento Humahuaca	Omaguaca	Resolución Nº 001510-BS-99	1999
144	Quebrada	Humahuaca	Comunidad Aborigen de la Cueva – Dpto. Humahuaca	Omaguaca	Resolución Nº 002296-BS-00	2000
145	Quebrada	Humahuaca	Comunidad Indígena Sorojche – Departamento Humahuaca	Omaguaca	Resolución Nº 002605-BS-00	2000
146	Quebrada	Humahuaca	Comunidad Aborigen de Casa Grande, Vizcarra y El Portillo – Departamento Humahuaca	Omaguaca	Resolución Nº 000340-BS-01	2001
147	Quebrada	Humahuaca	Comunidad Aborigen de “Achicote”	Omaguaca	Resolución Nº 000745-BS-01	2001
148	Quebrada	Humahuaca	Comunidad Aborigen de “Chucalezna”	Omaguaca	Resolución Nº 000746-BS-01	2001
149	Quebrada	Humahuaca	Comunidad Aborigen de El Morado	Omaguaca	Resolución Nº 000750-BS-01	2001
150	Quebrada	Humahuaca	Comunidad Aborigen de Cuchillaco	Omaguaca	Resolución nº 019-S.DD-HH-10	2010

151	Quebrada	Humahuaca	Comunidad Aborigen de Huasadurazno, Pincha Yoc y la Banda de San Isidro – Distrito de Uquía – Departamento de Humahuaca	Omaguaca	Resolución Nº 000943-BS-04	2004
152	Quebrada	Humahuaca	Comunidad Aborigen de San Roque “Cacique Francisco Limpitay” – Dpto. Humahuaca	Omaguaca	Resolución Nº 2468-BS-05	2005
153	Quebrada	Humahuaca	Comunidad Aborigen de Cianzo “El Zenta” Pueblo Omaguaca – Departamento Humahuaca	Omaguaca	Resolución Nº 002467-BS-05	2005
154	Quebrada	Humahuaca	Comunidad Aborigen Ticaguayoc – Dpto. Humahuaca	Omaguaca	Resolución Nº 002477-BS-05	2005
155	Quebrada	Humahuaca	Comunidad Aborigen de Muyuna – Dpto. Humahuaca	Omaguaca	Resolución Nº002479-BS-05	2005
156	Quebrada	Humahuaca	Comunidad Aborigen de Aparzo – Departamento Humahuaca	Omaguaca	Resolución Nº 0015-S.DD.HH.-06	2006
157	Quebrada	Humahuaca	Comunidad Aborigen de Chorcán – Departamento Humahuaca	Omaguaca	Resolución Nº 0006-S.DD.HH-06	2006
158	Quebrada	Humahuaca	Comunidad Aborigen de Palca de Aparzo – Distrito de Palca de Aparzo – Departamento Humahuaca	Omaguaca	Resolución Nº 0012-S.DD.HH-06	2006
159	Quebrada	Humahuaca	Comunidad Aborigen de Esquinas Blancas y Chijra – Departamento de Humahuaca	Omaguaca	Resolución Nº 0005-S.DD.HH.-06	2006
160	Quebrada	Humahuaca	Comunidad Aborigen de Uquía - Departamento Humahuaca	Omaguaca	Resolución Nº 0004-S.DD.HH-06	2006
161	Quebrada	Humahuaca	Comunidad Aborigen de Azul Pampa – Departamento de Humahuaca	Omaguaca	Resolución Nº 010-S.DD.HH.-08	2008
162	Quebrada	Humahuaca	Comunidad Aborigen de Coraya – Departamento Humahuaca	Omaguaca	Resolución Nº 012-S.DD.HH.-08	2008
163	Quebrada	Humahuaca	“Comunidad Indígena de Varas del Pueblo Omahuaca”	Omaguaca	Resolución Nº 063-S.DD.HH.-08	2008
164	Quebrada	Humahuaca	Comunidad Originaria de Finca Valiazo – Departamento Humahuaca	Omaguaca	Resolución Nº 044-S.DD.HH-09	2009
165	Quebrada	Humahuaca	Comunidad Aborigen de Vicuñayoc, Pizungo y Cueva Colorada, El Aguilar Dpto. Humahuaca	Omaguaca	Resolución Nº 024.S.DD.HH.-15	2015
166	Quebrada	Humahuaca	Comunidad Aborigen de Ocumazo, Departamento Humahuaca	Omaguaca	Resolución Nº 053-SPI-16	2016
167	Quebrada	Tilcara	Comunidad Aborigen de las Animas "Pueblo Colla"	Kolla	Decreto Nº 1224-G-96	1996



168	Quebrada	Tilcara	Comunidad Aborigen de Cixilera – Dpto. Tilcara	Kolla	Resolución Nº 001019-BS-99	1999
169	Quebrada	Tilcara	Comunidad Aborigen de Molulo – Dpto. Tilcara	Kolla	Resolución Nº 001041-BS-99	1999
170	Quebrada	Tilcara	Comunidad Aborigen Ayllu Mama Qolla – Dpto. Tilcara	Kolla	Resolución Nº 001029-BS-99	1999
171	Quebrada	Tilcara	Comunidad Aborigen Villa El Perchel – Dpto. Tilcara	Kolla	Resolución Nº 001036-BS-99	1999
172	Quebrada	Tilcara	Comunidad Aborigen La Unión de Volcán de Yacoraite – Dpto. de Tilcara	Kolla	Resolución Nº 001049-BS-99	1999
173	Quebrada	Tilcara	Comunidad Aborigen de “Cieneguillas” – Dpto. Tilcara	Kolla	Resolución Nº 000849-BS-01	2001
174	Quebrada	Tilcara	Comunidad Aborigen de Mudana y Simarrones “Pueblo Kolla” Distrito Huacalera – Dpto. Tilcara	Kolla	Resolución Nº 000850-BS-01	2001
175	Quebrada	Tilcara	Comunidad Aborigen "Cuenca del Inca" de Tilcara	Kolla	Resolución Nº 001102-BS-01	2001
176	Quebrada	Tilcara	Aborigen “Inti Pacha Killa” de Alonso – Departamento de Tilcara	Kolla	Resolución Nº 002267-Bs-03	2003
177	Quebrada	Tilcara	Comunidad Aborigen Maymaras	Kolla	Resolución Nº 002482-BS-03	2003
178	Quebrada	Tilcara	Comunidad Indígena El Angosto de Yacoraite -Departamento Tilcara	Kolla	Resolución Nº 002483-BS-03	2003
179	Quebrada	Tilcara	Comunidad Aborigen de Loma Larga – Departamento Tilcara	Kolla	Resolución Nº 002484-BS-03	2003
180	Quebrada	Tilcara	Comunidad Aborigen Quitacara – Huacalera – Departamento de Tilcara	Kolla	Resolución Nº 002907-BS-03	2003
181	Quebrada	Tilcara	Comunidad Aborigen Yala de Monte Carmelo – Departamento Tilcara	Kolla	Resolución Nº 003020-BS-03	2003
182	Quebrada	Tilcara	Comunidad Aborigen de Yacoraite – Departamento Tilcara	Kolla	Resolución Nº 004089-BS-03	2003
183	Quebrada	Tilcara	Comunidad Aborigen Inti Wayra – Departamento Tilcara	Kolla	Resolución Nº 0038-S.DD.HH.-07	2007
184	Quebrada	Tilcara	Comunidad Aborigen “El Churcal” Pueblo Kolla – Departamento Tilcara	Kolla	Resolución Nº 026-S.DD.HH.-09	2009

185	Quebrada	Tilcara	Comunidad Indígena Angosto El Perchel Pueblo Kolla Departamento Tilcara Provincia de Jujuy	Kolla	Resolución Nº 056-S.DD.HH.-09	2009
186	Quebrada	Tilcara	Comunidad Indígena Tilkara Wilkiphujo (COINTI)	Fiscara	Resolución Nº 73-S.DD.HH-10	2010
187	Quebrada	Tilcara	Comunidad Aborigen “La Huerta y Villa Las Rosas”-Departamento Tilcara Provincia de Jujuy	Kolla	Resolución Nº 030.S.DD.HH.-07	2011
188	Quebrada	Tilcara	Comunidad Aborigen Maymaraes de Maimará – Dpto Tilcara	Fiscara	Resolución Nº 069-S.DD.HH.-11	2011
189	Quebrada	Tilcara	Comunidad Aborigen de Totorayoc	Kolla	Resolución Nº 100 S.DD.HH.-12	2012
190	Quebrada	Tilcara	Comunidad Aborigen “El Molino” – Huacalera Dpto. Tilcara	Kolla	Resolución Nº 007-S.DD.HH.-14	2014
191	Quebrada	Tilcara	Comunidad Aborigen Corralón Abra Mayo – Pueblo Ocloya- Departamento Tilcara Provincia de Jujuy	Ocloya	Resolución Nº 038.S.DD.HH.-14	2014
192	Quebrada	Tilcara	Comunidad Indígena Pukara	Kolla	Resolución Nº 042-SPI-16	2016
193	Quebrada	Tumbaya	Comunidad Aborigen La Banda “Pueblo Tilian”	Tilian	Decreto Nº 1661-G-96	1996
194	Quebrada	Tumbaya	Comunidad Aborigen Kolla de Finca Tumbaya	Kolla	Decreto Nº 6089-G-98	1998
195	Quebrada	Tumbaya	Comunidad Aborigen de Chañarcito – Dpto. Tumbaya	Kolla	Resolución Nº 001031-BS-99	1999
196	Quebrada	Tumbaya	Comunidad Aborigen de San Miguel de Colorados – Departamento de Tumbaya	Kolla	Resolución Nº 000002-BS-00	2000
197	Quebrada	Tumbaya	Comunidad Originaria de Purmamarka – Departamento de Tumbaya	Kolla	Resolución Nº 000162-BS-00	2000
198	Quebrada	Tumbaya	Comunidad Aborigen “Pueblo Tilian” de Volcán – Departamento de Tumbaya	Tilián	Resolución Nº 002263-BS-03	2003
199	Quebrada	Tumbaya	Comunidad Aborigen La Banda “Pueblo Tilian” - Volcán – Departamento Tumbaya	Tilián	Resolución Nº 002487-BS-03	2003
200	Quebrada	Tumbaya	Comunidad Aborigen de Huachichocana – Departamento Tumbaya	Kolla	Resolución Nº003019-BS-03	2003

201	Quebrada	Tumbaya	Comunidad Indígena Chalala de Purmamarca – Departamento Tumbaya	Kolla	Resolución Nº 000705-BS-04	2004
202	Quebrada	Tumbaya	Comunidad Aborigen de Pozo Colorado – Departamento Tumbaya	Kolla	Resolución Nº 000959-BS-04	2004
203	Quebrada	Tumbaya	Comunidad Aborigen de Punta Corral Ex Finca Zelaya – Departamento Tumbaya	Kolla	Resolución Nº 1970-BS-05	2005
204	Quebrada	Tumbaya	Comunidad Aborigen “Los Chorrillos” – Departamento Tumbaya	Ocloya	Resolución Nº 002478-BS-05	2005
205	Quebrada	Tumbaya	Comunidad Aborigen El Angosto – Distrito El Moreno – Departamento Tumbaya	Kolla	Resolución Nº 024-S.DD.HH.-08	2008
206	Quebrada	Tumbaya	Comunidad Indígena “El Antigal” Pueblo Tilián – Departamento Tumbaya	Tilián	resolución Nº 077-S.DD.HH.-08	2008
207	Quebrada	Tumbaya	Comunidad Aborigen de Lipán	Kolla	Resolución Nº 040-S.DD.HH.-10	2010
208	Quebrada	Tumbaya	Comunidad Aborigen Ci.Pa.Qui - La Ciénaga – Patacal – Quisquiri-Pueblo Omaguaca, Dpto. Tumbaya	Omaguaca	Resolución Nº 063-S.DD.HH.-10	2010
209	Quebrada	Tumbaya	Comunidad Aborigen “INTI KILLA” Tres Morros – Dpto. Tumbaya	Kolla	Resolución Nº 75-S.DD.HH.-12	2012
210	Quebrada	Tumbaya	Comunidad Aborigen-Indígena Quebrada “El Queñual” Pueblo Ocloya- Tiraxi – Dpto. Tumbaya	Ocloya	Resolución Nº 33-S.DD.HH.-12	2012
211	Quebrada	Tumbaya	Comunidad Aborigen Tuksa – Departamento Tumbaya	Kolla	Resolución Nº 060-S.DD.HH.-13	2013
212	Quebrada	Tumbaya	Comunidad Originaria Antiguales de Lipan	Kolla	Resolución Nº 016-S.DD.HH.-14	2014
213	Quebrada	Tumbaya	Comunidad Indígena Coquena Purmamarca – Dpto. Tumbaya	Kolla	Resolución Nº 59-S.DD.HH.-12	2012
214	Quebrada	Tumbaya	Comunidad Aborigen Molinas – El Chañi “Pueblo Kolla”, Departamento Tumbaya	Kolla	Resolución Nº 099-SPI-17	2017
215	Valles	Dr. Manuel Belgrano	“Comunidad Aborigen Laguna de Tesorero Pueblo Ocloya”	Ocloya	Decreto Nº 2303-G-95	1995
216	Valles	Dr. Manuel Belgrano	Comunidad Aborigen “Jallchasqa Unay Ukhuchinpi” del Valle de Termas de Reyes – Dpto. Dr. Manuel Belgrano	Kolla	Resolución Nº 001030-BS-99	1999

217	Valles	Dr. Manuel Belgrano	Comunidad Aborigen de Ovejería – Distrito El Chañi – Dpto. Dr. Manuel Belgrano	Kolla	Resolución Nº 002259-BS-03	2003
218	Valles	Dr. Manuel Belgrano	Comunidad Aborigen Tilquiza Pueblo Ocloya- Dpto. Dr. Manuel Belgrano	Ocloya	Resolución Nº 075-S.DD.HH.-10	2010
219	Valles	Dr. Manuel Belgrano	Comunidad Aborigen de Guerrero – Dpto. Dr. Belgrano	Kolla	Resolución Nº 485- INAI-2008	2008
220	Valles	Dr. Manuel Belgrano	Comunidad Originaria Kolla Tawa Suyu	Kolla	Resolución Nº 23-S.DD.HH.- 11	2011
221	Valles	Dr. Manuel Belgrano	Comunidad Aborigen Tiraxi – Dpto. Dr. Belgrano	Ocloya	Resolución Nº0026- INAI-11	2011
222	Valles	Dr. Manuel Belgrano	Comunidad Aborigen “ Pueblo Collas de la Puna”	Kolla	Resolución Nº 019-S.DD.HH.15	2015
223	Valles	Dr. Manuel Belgrano y Palpalá	Comunidad Aborigen Las Capillas Pueblo Ocloya	Ocloya	Resolución Nº002-SPI-16	2016
224	Valles	Dr. Manuel Belgrano	Comunidad Aborigen “Los Yalas” -Pueblo kolla	Kolla	Resolución Nº 0172-SPI-18	2018
225	Valles	Dr. Manuel Belgrano	Comunidad Aborigen El Chañi, del Pueblo Kolla	Kolla	Resolución Nº 0200-SPI-19	2019
226	Valles	El Carmen	Comunidad Aborigen “Wanhlaí” de Aguas Calientes – Dpto. El Carmen	Toba	Resolución Nº 001768-BS-00	2000
227	Yungas	San Pedro	Comunidad Aborigen Guaraní “ Mbaepoti I`Kavi” (Flor Hermosa) de Arrayanal – Departamento San Pedro	Guaraní	Resolución Nº 4231-BS-03 y Resolución Nº 1836-BS-05	2003
228	Yungas	San Pedro	Comunidad Indígena Tupi Guaraní +RESA+OS+R+ (Vertiente que Corre) –Localidad de San Pedro – Departamento San Pedro	Guaraní	Resolución Nº 001571-BS-04	2004
229	Yungas	San Pedro	Comunidad Aborigen Guaraní TENTARA IH+B+MBAE (Familia SinTierra) Localidad Arrayanal – Departamento San Pedro	Guaraní	Resolución Nº 001730-BS-05	2005
230	Yungas	San Pedro	Comunidad Aborigen Guaraní “Koe Viya Guazu” Lucero de la Mañana – de Rosario de Río Grande – Dpto. San Pedro	Guaraní	Resolución Nº 002476-BS-05	2005
231	Yungas	San Pedro	Comunidad Aborigen Ava Guaraní TEKOVE OMEE VAE (Agua que da Vida) – Dpto. San Pedro	Guaraní	Resolución Nº 037-S.DD.HH.-09	2009

232	Yungas	San Pedro	Comunidad Aborigen Guaraní de Lote San Antonio OPAETE YAYE-EMBUATI TENTARARETA, Departamento San Pedro	Guaraní	Resolución Nº 050-S.DD.HH.-09	2009
233	Yungas	San Pedro	Comunidad Indígena Ava Guaraní IVOPE (Algarrobo) – Departamento Pedro de Jujuy	Guaraní	Resolución 046-S.DD.HH.-10	2010
234	Yungas	San Pedro	Comunidad Aborigen Guaraní “Yerobia Katu” (La Felicidad) Departamento San Pedro de Jujuy	Guaraní	Resolución Nº 66-S.DD.HH.-10	2010
235	Yungas	San Pedro	Comunidad Indígena Ava Guaraní “CHE PARAVETE” de la Localidad de Barro Negro- Dpto. San Pedro	Guaraní	Resolución Nº 052-S.DD.HH.- 11	2011
236	Yungas	San Pedro	Comunidad Ava Guaraní “Baporenda” (Lugar de Trabajo)- Departamento San Pedro- Provincia de Jujuy	Guaraní	Resolución Nº 0110-SPI-17	2017
237	Yungas	San Pedro	Comunidad Aborigen “Taperiwa” (Flor de Carnaval) – Rodeito -Departamento San Pedro	Guaraní	Resolución Nº 119-SPI-17	2017
238	Yungas	San Pedro	Comunidad Aborigen Guaraní de La Esperanza “VEE J#EE” (Tierra Dulce) – Ubicada en la Localidad de La Esperanza	Guaraní	Resolución Nº 0143-SPI-18	2018
239	Yungas	Ledesma	Comunidad Aborigen Chiriguana del Pueblo Guaraní, CO.CHI.PU.GUA- de Fraile Pintado – Dpto. Ledesma	Guaraní	Resolución Nº 001033-BS-99	1999
240	Yungas	Ledesma	Comunidad Aborigen “Hermanos Unidos” Bº San Lorenzo – Libertador Gral. San Martín – Dpto. Ledesma	Guaraní	Resolución Nº 001032-BS-99	1999
241	Yungas	Ledesma	Comunidad Aborigen Colla – Guaraní de Calilegua – Dpto. Ledesma	Guaraní	Resolución Nº 001054-BS-99	1999
242	Yungas	Ledesma	Comunidad Aborigen “Cuape Yayembuate” Calilegua – Dpto. Ledesma	Guaraní	Resolución Nº 002094-BS-00	2000
243	Yungas	Ledesma	Comunidad Aborigen Unión Guaraní “Tata Oguenbae” de Libertador General San Martín – Departamento Ledesma	Guaraní	Resolución Nº 000029-BS-00	2000
244	Yungas	Ledesma	Comunidad Aborigen Guaraní de Fraile Pintado – Dpto. Ledesma	Guaraní	Resolución Nº 063-DS-00	2000

245	Yungas	Ledesma	Comunidad Guaraní de Chalicán “Pueblo Guaraní “Tataendi” – Dpto. Ledesma	Guaraní	Resolución Nº 207-DS-00	2000
246	Yungas	Ledesma	Comunidad Guaraní de Caimancito “Yaeka Yanderikuere” Pueblo Guaraní – Dpto. Ledesma	Guaraní	Resolución Nº 203-DS-00	2000
247	Yungas	Ledesma	Comunidad Aborigen de “Asamblea del Pueblo Guaraní”	Guaraní	Resolución Nº 000747-BS-01	2001
248	Yungas	Ledesma	Comunidad Aborigen de “Asamblea del Pueblo Guaraní”	Guaraní	Resolución Nº 000748-BS-01	2001
249	Yungas	Ledesma	Comunidad Aborigen “Kollas de Chalicán”	Kolla	Resolución Nº 000749-BS-01	2001
250	Yungas	Ledesma	Comunidad Aborigen “Kuarasi de Ou” (Sol Naciente), integrante de Asamblea de Pueblo Guaraní de Libertador General San Martín – Dpto. Ledesma	Guaraní	Resolución Nº 000848-BS-01	2001
251	Yungas	Ledesma	Comunidad aborigen Guaraní “Igüi Ipau” de Yuto – Departamento Ledesma	Guaraní	Resolución Nº 004232-BS-03	2003
252	Yungas	Ledesma	Comunidad Aborigen Aba Guaraní “YANDESI HIGÜI” – Nuestra Madre Tierra – de Libertador General San Martín	Guaraní	Resolución Nº 002373-BS.05	2005
253	Yungas	Ledesma	Comunidad Aborigen Guaraní Tenta Cavi – Departamento Ledesma	Guaraní	Resolución Nº 083-S.DD.HH.-08	2008
254	Yungas	Ledesma	Comunidad Aborigen Normenta Pacha - Pueblo Ocloya - Distrito La Candelaria – Departamento Ledesma	Ocloya	Resolución Nº 012-S.DD.HH.-11	2011
255	Yungas	Ledesma	Comunidad Aborigen Kolla Maskaspa Saphista – Calilegua – Departamento Ledesma	Guaraní	Resolución Nº 061-S.DD.HH.-10	2010
256	Yungas	Ledesma	Comunidad Indígena “ Yas+ Tatareta (Las Estrellas) – Fraile Pintado – Departamento Ledesma- Provincia de Jujuy	Guaraní	Resolución Nº 037-S.DD.HH.-14	2014
257	Yungas	Ledesma	Comunidad Aborigen Arete Guazu, Dpto. Ledesma – Provincia de Jujuy	Guaraní	Resolución Nº 048-SPI-16	2016



258	Yungas	Ledesma	Comunidad Aborigen Guaraní Yande'Co	Guaraní	Resolución nº 0123-SPI-17	2017
259	Yungas	Ledesma	Comunidad Aborigen Yayembuaete Tentarareta” – Yuto -Departamento Ledesma – Provincia de Jujuy	Guaraní	Resolución Nº 0120 –SPI-17	2017
260	Yungas	Ledesma	Comunidad Aborigen Guaraní Tentarareta Yaikove	Guaraní	Resolución Nº 153-SPI-18	2018
261	Yungas	Santa Bárbara	Comunidad Aborigen “Penti Carandai”	Guaraní	Resolución Nº 002019-BS-00	2000
262	Yungas	Santa Bárbara	Comunidad Aborigen “Yguirarapo Opayte Yati” Raices Unidas de El Talar - Departamento Santa Bárbara	Guaraní	Resolución Nº 003031-BS-00	2000
263	Yungas	Santa Bárbara	Comunidad Guaraní de El Piquete “Pueblo Guaraní” – Dpto. Sta. Bárbara	Guaraní	Resolución Nº 191-DS-00	2000
264	Yungas	Santa Bárbara	Comunidad Guaraní de Santa Clara “Tentara Jacobe Iyapambae” Pueblo Guaraní – Dpto. Sta. Bárbara	Guaraní	Resolución Nº 064-DS-00	2000
265	Yungas	Santa Bárbara	Comunidad Aborigen Guaraní “Tata Iyipi”	Guaraní	Resolución Nº 000751- BS-01	2001
266	Yungas	Santa Bárbara	Comunidad Aborigen Guaraní “Jasi Endy Guazu” de El Talar – Departamento Santa Bárbara	Guaraní	Resolución Nº 002266-BS-03	2003
267	Yungas	Santa Bárbara	Comunidad Indígena Guaraní Cuae Suinandi “El Ceibo” – Paraje El Canal – Departamento Santa Bárbara	Guaraní	resolución nº 0035-S.DD.HH.-06	2006
268	Yungas	Santa Bárbara	Comunidad Indígena Ava Guarani “+ANKA JEMBEI” (Orillas del Río)	Guaraní	Resolución Nº 020-SPI-16	2016
269	Yungas	Santa Bárbara	Comunidad Indígena Kuarupi Ñande Reko	Guaraní	Resolución Nº 0150.SPI-17	2017
270	Yungas	Valle Grande	Comunidad Aborigen “Valle Colorado” del Distrito Santa Ana del Departamento de Valle Grande	Kolla	Decreto Nº 2516-G-97	1997
271	Yungas	Valle Grande	Comunidad Aborigen Pueblo Kolla Caspalá – Departamento Valle Grande	Kolla	Resolución Nº 002615-BS-00	2000

272	Yungas	Valle Grande	Comunidad Aborigen de San Francisco	Kolla	Resolución N° 000753-BS-01	2001
273	Yungas	Valle Grande	Comunidad Aborigen de Valle Grande – Departamento Valle Grande	Kolla	Resolución N° 000765-BS-04	2004
274	Yungas	Valle Grande	Comunidad Aborigen de Cortaderas- Departamento Valle Grande	Kolla	Resolución N° 000942-BS-04	2004

**Fuente:** Elaboración propia en base: Registro Provincial de Comunidades y Organizaciones de Pueblos Indígenas.

### **Bibliografía:**

ACNUDH (2013) La Declaración de las Naciones Unidas sobre los derechos de los pueblos indígenas: Manual para las instituciones nacionales de derechos humanos. Foro de Instituciones Nacionales de Derechos Humanos de Asia y el Pacífico y la Oficina del Alto Comisionado de las Naciones Unidas para los Derechos Humanos.

Organización Internacional del Trabajo (2014) Oficina Regional para América Latina y el Caribe Convenio Núm. 169 de la OIT sobre pueblos indígenas y tribales en países independientes.

Secretaría de Pueblos Indígenas (2020) Compendio de Derecho Indígena. Compilado de Legislación de Derechos de los Pueblos Indígenas. 3ra. Edición.

### **Fuentes:**

Constitución Nacional

Convenio OIT N° 169 Sobre Pueblos Indígenas y Tribales.

Declaración de Naciones Unidas sobre los derechos de los Pueblos Indígenas.

Decreto N° 155/89 PEN. Reglamentación de la Ley 23.302.

Decreto 6256-BS-98 Transferencia del Registro de Comunidades Aborígenes al Ministerio de Bienestar Social.

Decreto N° 79-G-15 de Creación de la Secretaría de Pueblos Indígenas.

Decreto N° 989-G-2016 Transferencia del Registro Provincial de Comunidades y Organizaciones de Pueblos Indígenas de Jujuy a la Secretaría de Pueblos Indígenas.

Gobierno de Jujuy

<http://jujuy.gob.ar/geografia/>

INDEC (2015) Censo Nacional de Población, Hogares y Viviendas 2010: Censo del Bicentenario. Pueblos originarios: región Noroeste Argentino. - 1a ed. - Ciudad Autónoma de Buenos Aires.

INDEC Pueblos Originarios. Censo 2010.

<https://www.indec.gob.ar/indec/web/Nivel4-Tema-2-21-99>

Instituto Nacional de Asuntos Indígenas (INAI)

<http://datos.jus.gob.ar/dataset/listado-de-comunidades-indigenas>

Ley N° 23.302 Política Indígena y Apoyo a las Comunidades Aborígenes.

Ley 24.071 de Aprobación del Convenio N°169 de la OIT.

Registro Provincial de Comunidades y Organizaciones de Pueblos Indígenas.